

comité ejecutivo del  
consejo directivo

grupo de trabajo del  
comité regional



ORGANIZACION  
SANITARIA  
PANAMERICANA

ORGANIZACION  
MUNDIAL  
DE LA SALUD



16a Reunión  
Washington, D. C.  
21-30 abril 1952

CE16/20 (Esp.)  
21 abril 1952  
ORIGINAL: INGLES

Los cuadros y tablas siguientes han sido preparados con el objeto de ofrecer a los miembros del Comité Ejecutivo una información general que les facilite el estudio del Proyecto de Programa y Presupuesto de la Oficina Sanitaria Panamericana para 1953 (Documento CE16/4):

	<u>Página</u>
Estructura Orgánica	1
Informe sobre Personal OSP-OMS	2
Análisis del Personal por Nacionalidades	3
Análisis de los Programas de Educación y Adiestramiento: OMS-OMS/AT	5
Salarios:	
Tabla de Salarios para Puestos de Contratación Internacional	7
Escala de sueldos para el personal reclutado localmente de la Oficina Sanitaria Panamericana, Oficina Regional de la Organización Mundial de la Salud	8
Tabla de Salarios para la Oficina de Zona de Río de Janeiro	9
Tabla de Salarios para la Oficina de Zona de Lima	10
Tabla de Salarios para la Oficina de Zona de Guatemala	11

# OFICINA SANITARIA PANAMERICANA OFICINA REGIONAL DE LA ORGANIZACION MUNDIAL DE LA SALUD

**ESTRUCTURA ORGANICA**  
( EN VIGENCIA DESDE EL 1º DE ENERO DE 1951 )

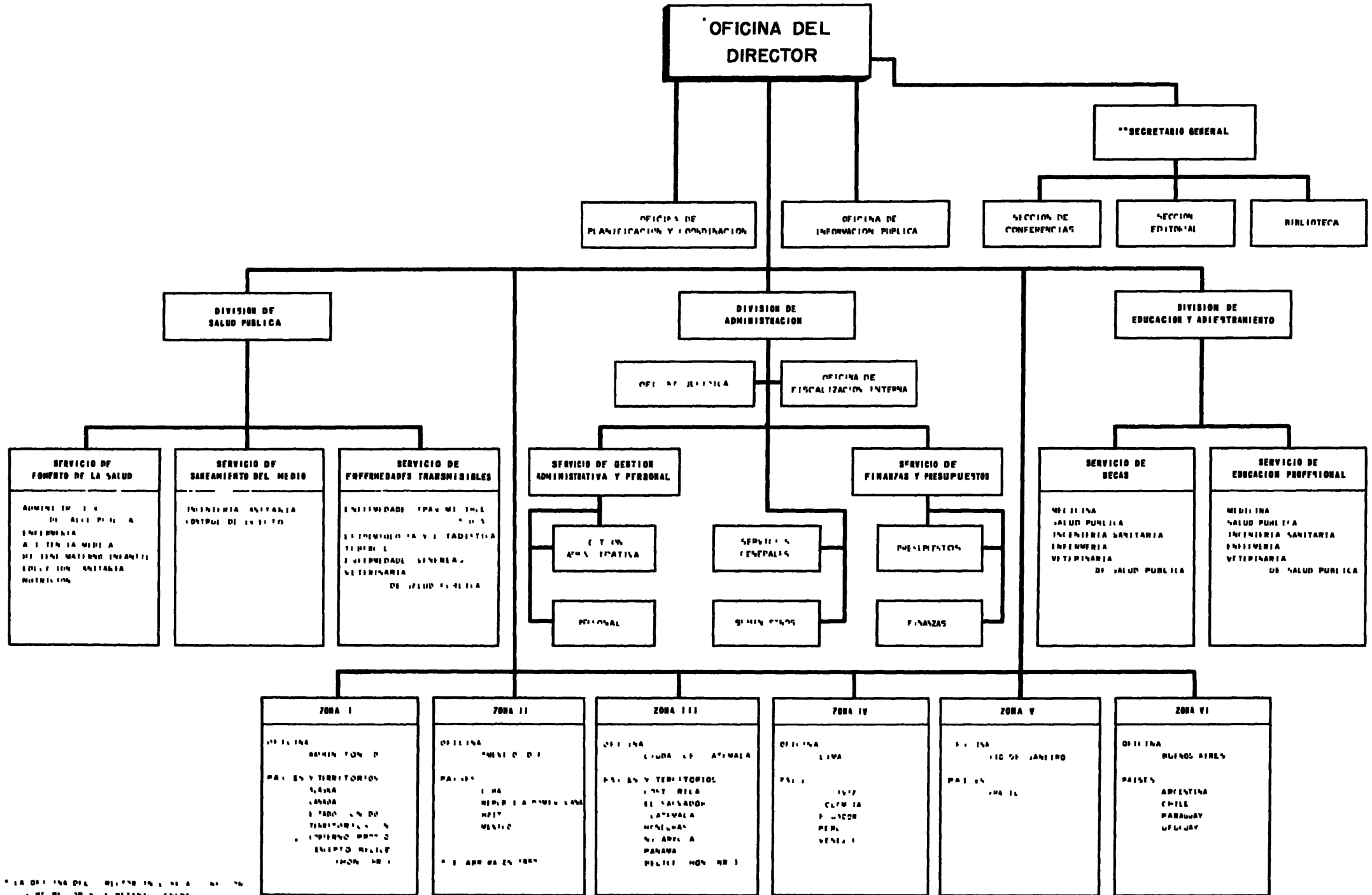

\* LA OFICINA DEL DIRECTOR EN LA OFICINA SANITARIA PANAMERICANA SE ENCUENTRA EN LA CIUDAD DE WASHINGTON, D. C.

\*\* EL SECRETARIO GENERAL Y SUS AJUDANTES SE ENCUENTRAN EN LA OFICINA REGIONAL DE LA ORGANIZACION MUNDIAL DE LA SALUD EN LA CIUDAD DE WASHINGTON, D. C.

INFORME SOBRE PERSONAL OSP-OMS  
31 de marzo de 1952

UNIDAD ORGANICA	TOTAL	CATEGORIAS			OSP SUBVEN- CIONES	OEA AT	INCAP	OMS	OMS AT
		INT'L	LOCAL	OSP					
<u>Sede</u>									
Oficina del Director	13	6	7	9				3	1
Secretario General	40	21	19	36				3	1
Salud Pública	45	23	22	29		1		10	5
Educación, Adiestra- miento	6	2	4	2				4	
Administración Consultores	107	31	76	72		2		22	11
<b>Total Parcial</b>	<b>211</b>	<b>83</b>	<b>128</b>	<b>148</b>		<b>3</b>		<b>42</b>	<b>18</b>
<u>Oficinas de Zona</u>									
El Paso	4	1	3	4					
Guatemala	16	8	8	13				1	2
Lima	14	8	6	12					2
México	2	2		2					
Río	10	3	7	10					
Buenos Aires Consultores	2	2		2					2
<b>Total Parcial</b>	<b>50</b>	<b>26</b>	<b>24</b>	<b>43</b>				<b>1</b>	<b>6</b>
<u>Proyectos</u>									
Región del Caribe	6	5	1	3				2	1
Guatemala	85	24	61	22	2		48	4	9
Lima	14	14		2				1	11
México	3	3		2					1
Río de Janeiro	11	7	4	1	1		9		
Buenos Aires Consultores	18	18		11					7
<b>Total Parcial</b>	<b>139</b>	<b>73</b>	<b>66</b>	<b>41</b>	<b>3</b>		<b>9</b>	<b>48</b>	<b>9</b>
<b>TOTAL GENERAL</b>	<b>400</b>	<b>182</b>	<b>218</b>	<b>232</b>	<b>3</b>		<b>12</b>	<b>48</b>	<b>52</b>
Menos el personal en uso de licencia: estudios, sin sueldo	2	1	1	1					1
Menos Temporeros y Consultores	5	4	1	1					2
	<b>393</b>	<b>177</b>	<b>216</b>	<b>230</b>	<b>3</b>		<b>12</b>	<b>48</b>	<b>49</b>

NOTA: Sin incluir empleados temporeros y consultores:

	Local	Internacional
Washington	126	82
Fuera de la sede	90	95

ANALISIS DEL PERSONAL POR NACIONALIDADES  
31 de marzo de 1952

NACIONALIDAD	TOTAL		CATEGORIAS								DISTRIBUION POR GRADOS									
			Med.		Tec.		Admi- nist.		Ofi- cinas		Conser- jería		Wash. Local		Local, fuera de la sede		P-1 -4		P-5 y supe- riores	
	OSP/OMS	OSP/OMS	OSP/OMS	OSP/OMS	OSP/OMS	OSP/OMS	OSP/OMS	OSP/OMS	OSP/OMS	OSP/OMS	OSP/OMS	OSP/OMS	OSP/OMS	OSP/OMS	OSP/OMS	OSP/OMS	OSP/OMS	OSP/OMS	OSP/OMS	OSP/OMS
ARGENTINA	2	5	1		1		1		2	2			2	2				3		
AUSTRALIA		1								1				1						
BOLIVIA	3								3				3							
BRASIL	28	6	8	1	7	2	1		7	3	5		2	3	12		12	3		2
CANADA		8				4	2			2			3					5		
COLOMBIA	9	5	2			4	1		7				7	1				2	4	
COSTA RICA	7	1		1		4			3				2		4			1	1	
CUBA	16	2	1	1			5		9	1	1		11	1				5	1	
CHILE	6	4	3		1	4	2											6	4	
ECUADOR	1	3		2		1	1											1	3	
EL SALVADOR	6	1	1			5				1				1	4			2		
ESPAÑA	2						1		1						1			1		
ESTADOS UNIDOS	102	44	10	2	17	11	30	16	43	15	2		47	16	2		47	28		6
FRANCIA	1								1				1							
GUATEMALA	58	4		2		36	2		18	2	2		2	1	54	1		2	2	

NACIONALIDAD	TOTAL		CATEGORIAS							DISTRIBUCION POR GRADOS							
			Med.		Tec.		Admi- nist.	Ofi- cinas	Conser- jería	Wash. Local	Local, fuera de la sede	P-1 P-4	P-5 y supe- riores				
			OSP/OMS	OSP/OMS	OSP/OMS	OSP/OMS	OSP/OMS	OSP/OMS	OSP/OMS	OSP/OMS	OSP/OMS	OSP/OMS	OSP/OMS				
HAITI	2		1						1			1					
HONDURAS	5				3				2		3	1					
ITALIA	1								1		1						
MEXICO	10	7	2	4	1	1	3	1	4	1	3	1	1	5	6	1	
NICARAGUA	3	1					1		2	1	2	1		1			
NORUEGA	1		1												1		
NUEVA ZELANDIA	1						1								1		
PANAMA	3	2				2			3		2	1			2		
PERU	11	3		2	1		1		8	1	1	4	1	5	2	2	
PORTUGAL	1					1									1		
REINO UNIDO	6		1		1		1		3		2	1		3			
REP. DOM.	1								1		1						
URUGUAY	9				9										9		
ASOCIADAS	1									1	1						
<b>TOTAL</b>																	
OSP	293		29		85		48		119		12		94	89	101		9
OMS	100		17		31		22		30		32		1	67			
<b>TOTAL GENERAL</b>	<b>393</b>		<b>46</b>		<b>116</b>		<b>70</b>		<b>149</b>		<b>12</b>		<b>126</b>	<b>90</b>	<b>168</b>		<b>9</b>

...NOTA: Las cifras OSP incluyen los nombramientos OSP ordinarios y los OMS/AT  
 Las cifras OMS incluyen los nombramientos OMS ordinarios y los OMS/AT

ANÁLISIS DE LOS PROGRAMAS DE EDUCACION Y ADIESTRAMIENTO  
OMS - OMS/AT

(Detalle de los totales que figuran en la página 14 del Presupuesto)

<u>País</u>	<u>Designación de los Programas</u>	<u>Fondos para becas</u>	<u>OMS/Ord.</u>	<u>OMS/AT</u>
Zona I - Jamaica	Bacteriología de la Tuberculosis Adiestramiento en Radiografía de Masas	\$	\$ 7,200 5,775	\$
Zona II - México	Administración de Hospitales Organización de la Educación Sanitaria Comunal	20,000	16,400	20,000
Zona III - Guatemala	Adiestramiento en Radiografía de Masas Brucelosis - Seminario de adiestramiento para la Región del Caribe Enfermería	16,000	5,775 5,675	58,277
Panamá	Curso de Adiestramiento para Operadores de Sistemas de Abastecimiento de Agua			16,050
Zona IV - Colombia	Centro de Adiestramiento para Graduados, Callao (Perú)	1,500	1,500	
Ecuador	Bacteriología de la Tuberculosis Centro de Adiestramiento para Graduados, Callao (Perú)	1,300	7,200 1,300	
Perú	Adiestramiento en Radiografía de Masas Centro de Adiestramiento para Graduados, Callao Curso de Adiestramiento en Control de la Rabia Enfermería	16,000	5,775 9,550 4,250	
Venezuela	Adiestramiento en Radiografía de Masas		5,775	16,000

<u>País</u>	<u>Designación de los Programas</u>	<u>Fondos para becas</u>	<u>OMS/Ord.</u>	<u>OMS/AT</u>
Zona V - Brasil	Seminario de Sao Paulo Proyecto de Adiestramiento en Serología, Sao Paulo	\$ 6,000	\$ 4,675	\$ 18,075
Zona VI - Argent'na	Seminario de Sao Paulo	680	680	
Paraguay	Seminario de Sao Paulo Escuela Nacional de Enfermería	630 15,000	630	65,937
Uruguay	Bacteriología de la Tuberculosis Seminario de Sao Paulo Instituto de Administración de Hospitales	690	7,200 690	25,000
Programas Inter-Países	Veterinaria de Salud Pública (Becas)	15,000	15,000	
	Seminario de Adiestramiento en Brucelosis, Guatemala	8,600	8,600	
	Curso de Adiestramiento para el Control de la Rabia, Lima	8,640	8,640	
	Administración de Salud Pública (Becas)	11,864	11,864	
	Seminario sobre Servicios Sanitarios para Pequeñas Localidades		16,000	
	Evaluación de Escuelas de Medicina para la Concesión de Ayuda a Largo Plazo		32,775	
	Asistencia a Escuelas de Salud Pública para el Mejoramiento de las Condiciones de Enseñanza	24,000		
	Enfermería (Becas)	24,000		142,500
	Seminario Regional de Higiene Mental		24,000	
	Tercera Conferencia sobre Problemas de Nutrición en América Latina (OMS/FAO)		14,000	
	Saneamiento del Medio (Becas)	41,200	10,000 41,200	
		\$211,104	\$272,129	\$361,839
Fondos Ordinarios		114,104		
Fondos de Asistencia Técnica		97,000		
Total		\$211,104		





ESCALA DE SUELDOS PARA EL PERSONAL RECLUTADO LOCALMENTE  
DE LA OFICINA SANITARIA PANAMERICANA  
OFICINA REGIONAL DE LA ORGANIZACION MUNDIAL DE LA SALUD

<u>GRADO</u>	<u>Sueldo Básico</u>	<u>Escalón II</u>	<u>Escalón III</u>	<u>Escalón IV</u>	<u>Escalón V</u>	<u>Escalón VI</u>	<u>Escalón VII</u>
WL1	1820	1900	1980	2060	2140	2200	2300
WL2	1950	2030	2110	2190	2270	2350	2430
WL3	2210	2290	2370	2450	2530	2610	2700
WL4	2470	2580	2690	2800	2910	3020	3140
WL5	2690	2810	2930	3050	3170	3290	3410
WL6	2940	3060	3190	3320	3450	3580	3710
WL7	3200	3350	3500	3650	3800	3950	4100
WL8	3530	3700	3870	4040	4210	4380	4550

TABLA DE SALARIOS PARA LA  
OFICINA DE ZONA DE RIO DE JANEIRO

	<u>Sueldo Básico</u>	<u>II</u>	<u>III</u>	<u>IV</u>	<u>V</u>	<u>VI</u>
Grado 1 : Conserje Mofo de Oficina	22,800	24,100	25,400	26,700	28,000	29,300
Grado 2 : Mensajero Operador de Mimeógrafo	30,000	31,900	33,800	35,700	37,600	39,500
Grado 3 : Chófer Escribiente Auxiliar Mecanógrafo	41,000	42,900	44,800	46,700	48,600	50,500
Grado 4 : Escribiente Mecanógrafo Bilingüe Escribiente Bilingüe Taquígrafo	52,800	55,300	57,800	60,300	62,800	65,300
Grado 5 : Taquígrafo Bilingüe Escribiente Jefe-Bilingüe	60,000	62,500	65,000	67,500	70,000	72,500
Grado 6 : Secretarios Bilingües Contadores	67,400	69,900	72,400	74,900	77,400	79,900

TABLA DE SALARIOS PARA LA OFICINA DE ZONA DE LIMA

	<u>Salario de entrada</u>	<u>Escalón II</u>	<u>Escalón III</u>	<u>Escalón IV</u>	<u>Escalón V</u>	<u>Escalón VI</u>
Grado 1 : Mozo de Oficina	4,800	5,400	6,000	6,600	7,200	7,800
Grado 2 : Chófer	7,800	8,550	9,300	10,050	10,800	11,550
Grado 3 : : Escribiente Taquígrafo Escribiente Mecanógrafo Ayudante de Laboratorio	10,800	11,700	12,600	13,500	14,400	15,300
Grado 4 : Taquígrafo Escribiente Mecanógrafo Ayudante de Laboratorio	16,200	17,200	18,200	19,200	20,200	21,200
Grado 5 : Secretario Técnico de Laboratorio Encargado de los Servicios de Oficina	20,700	21,700	22,700	23,700	24,700	25,700
Grado 6 : Científico Auxiliar Contador	28,500	29,600	30,700	31,800	32,900	34,000
Grado 7 : Ayudante Administrativo Ayudante Investigador Científico	36,900	38,100	39,300	40,500	41,700	42,900

TABLA DE SALARIOS PARA LA OFICINA DE ZONA DE GUATEMALA

	<u>Sueldo de Entrada</u>	<u>II</u>	<u>III</u>	<u>IV</u>	<u>V</u>	<u>VI</u>
Grado 1: Auxiliares de Laboratorio Conserje Mensajero Mozo de Oficinas	600	650	700	750	800	850
Grado 2: Chófer	800	850	900	950	1000	1050
Grado 3: Escribiente Mecanógrafo Escribiente Auxiliar Ayudante de Laboratorio Taquígrafo	1200	1260	1320	1380	1440	1500
Grado 4: Técnico de Laboratorio Escribiente Principal Escribiente Taquígrafo	1500	1560	1620	1680	1740	1800
Grado 5: Secretarios Científicos Auxiliares	1800	1880	1960	2040	2120	2200
Grado 6: Secretario Principal Oficial Administrativo	2100	2180	2260	2340	2420	2500
Grado 7*:	2400	2500	2600	2700	2800	2900
Grado 8*:	2700	2800	2900	3000	3100	3200

\* Para utilización futura con la aprobación del Director